



ANDAR

ASOCIACIÓN NAVARRA DE APOYO A PERSONAS
CON TDAH DE LA RIBERA Y SUS FAMILIAS

Balance de Situación 2025

Comparativa 2025 vs 2024

Todos los importes se expresan en euros (€).

PARTIDA	2025	2024
ACTIVO		
Total Activo	24.052,48 €	86.551,04 €
Activo no corriente	2.596,60 €	2.288,66 €
Inmovilizado intangible	1.027,80 €	0,00 €
Inmovilizado material	1.568,80 €	2.288,66 €
Activo corriente	21.455,88 €	84.262,38 €
Deudores comerciales y otras cuentas a cobrar	5.142,50 €	10.296,66 €
Efectivo y otros activos líquidos equivalentes	16.313,38 €	73.965,72 €
PATRIMONIO NETO Y PASIVO		
Total Patrimonio neto y pasivo	24.052,48 €	86.551,04 €
Patrimonio neto	14.501,51 €	14.562,32 €
Capital social	14.562,32 €	6.078,74 €
Resultado del ejercicio	-60,81 €	8.483,58 €
Pasivo corriente	9.550,97 €	71.988,72 €
Otros acreedores	9.550,97 €	14.367,01 €
Periodificaciones a corto plazo	0,00 €	57.621,71 €

Composición del activo 2025



Composición del activo 2024



Estructura financiera 2025



Estructura financiera 2024



Patrimonio neto 2025:

14.501,51 €



Resultado del ejercicio 2025:

-60,81 €



Tesorería 2025:

16.313,38 €

Partidas clave

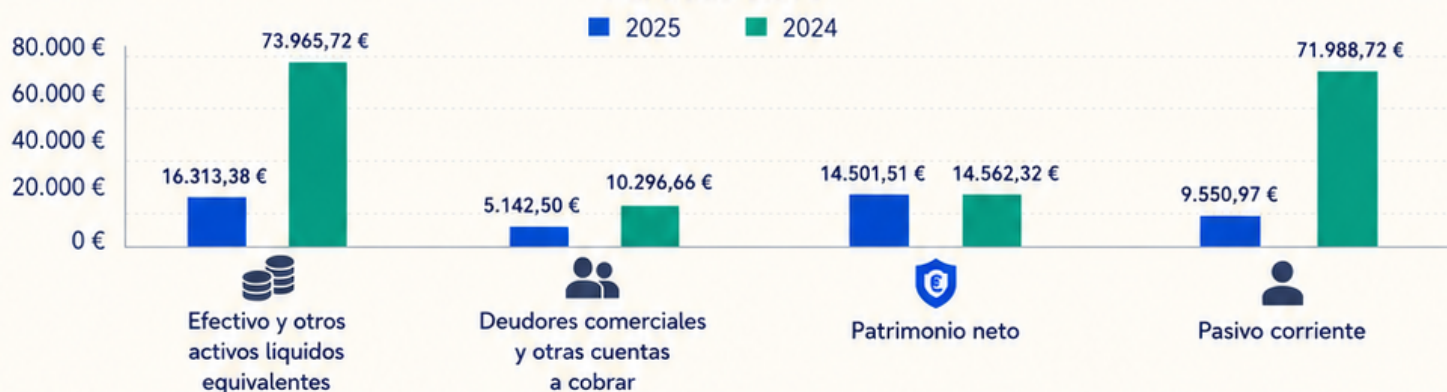



ANDAR

ASOCIACIÓN NAVARRA DE APOYO A PERSONAS
CON TDAH DE LA RIBERA Y SUS FAMILIAS

Cuenta de Resultados 2025

Comparativa 2025 vs 2024

Todos los importes se expresan en euros (€).

PARTIDA	2025	2024
CUENTA DE RESULTADOS		
Importe de la cifra de negocios	80.521,10 €	77.630,00 €
Otros ingresos de explotación	128.276,58 €	113.520,06 €
Gastos de personal	-155.055,30 €	-134.400,36 €
Otros gastos de explotación	-52.411,37 €	-47.580,09 €
Amortización del inmovilizado	-1.391,82 €	-686,03 €
Resultado de la explotación	-60,81 €	8.483,58 €
Resultado antes de impuestos	-60,81 €	8.483,58 €
Resultado del ejercicio	-60,81 €	8.483,58 €

Composición de ingresos 2025



Composición de ingresos 2024



Estructura de gastos 2025



Estructura de gastos 2024



Evolución del resultado

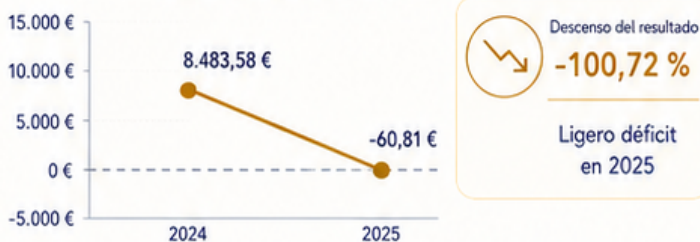

Partidas clave



Ingresos de explotación 2025

208.797,68 €



Gastos de explotación 2025

208.858,49 €



Resultado del ejercicio 2025

-60,81 €



Resultado del ejercicio 2024

8.483,58 €



ANDAR

ASOCIACIÓN NAVARRA DE APOYO A PERSONAS
CON TDAH DE LA RIBERA Y SUS FAMILIAS

Memoria 2025

① Importes en euros (€).

Resumen económico y de actividad · Comparativa 2025 vs 2024

ASOC. Navarra Apoyo TDAH Ribera trabaja por la integración social de personas con TDAH y sus familias.

Domicilio: Tudela (Navarra), Plaza de la Azucarera 1, bajo.



Ingresos de explotación 2025

208.797,68 €



Gastos de explotación 2025

208.858,49 €



Resultado del ejercicio 2025

-60,81 €



Subvenciones / otros ingresos 2025

128.276,58 €



Empleo medio 2025

4,04 personas



Patrimonio neto 2025

14.501,51 €



Resumen del balance 2025

Total activo 2025

24.052,48 €

Activo corriente 2025

21.455,88 € (89,2%)

Activo no corriente 2025

2.596,60 € (10,8%)

Pasivo corriente 2025

9.550,97 €

A) Composición de ingresos 2025



- Importe de la cifra de negocios
80.521,10 € (38,6%)
- Otros ingresos de explotación / subvenciones
128.276,58 € (61,4%)

Total ingresos de explotación: **208.797,68 €**

B) Estructura de gastos 2025



- Gastos de personal
155.055,30 € (74,2%)
- Otros gastos de explotación
52.411,37 € (25,1%)
- Amortización del inmovilizado
1.391,82 € (0,7%)

Total gastos de explotación: **208.858,49 €**

C) Comparativa 2025 vs 2024



D) Evolución del empleo medio



E) Estructura financiera 2025



- Patrimonio neto
14.501,51 € (60,3%)
- Pasivo corriente
9.550,97 € (39,7%)



Claves 2025

✓ Ligero déficit al cierre: **-60,81 €**

✓ Las subvenciones representan la principal fuente de ingresos (**61,4%**)

✓ Aumenta el empleo medio: **4,04 personas**